RESUMEN DE ACTUACIONES

En el marco del proyecto “Crecer Verde”, ejecutado durante el periodo comprendido entre abril de 2025 y marzo de 2026 en el Bosque del Museo de la Batalla de las Navas de Tolosa, situado en el término municipal de Santa Elena (Jaén), se han desarrollado diversas actuaciones de restauración ambiental y mejora ecológica, en el ámbito de los programas “Conecta: Cuida tu Bosque” y “Conecta: Nuevos Bosques”.

Las actuaciones ejecutadas han sido posibles gracias al mecenazgo concedido por la Fundación Unicaja a la entidad beneficiaria, cuya financiación ha resultado esencial para la adecuada planificación, implementación y desarrollo de las acciones contempladas en el proyecto.

Asimismo, el Museo de la Batalla de las Navas de Tolosa ha contado con el apadrinamiento de la Fundación Unicaja, reforzando el compromiso institucional con la conservación del entorno y contribuyendo de manera significativa a la proyección y consolidación de la iniciativa.

IDENTIFICACIÓN PARCELARIA DEL ÁMBITO
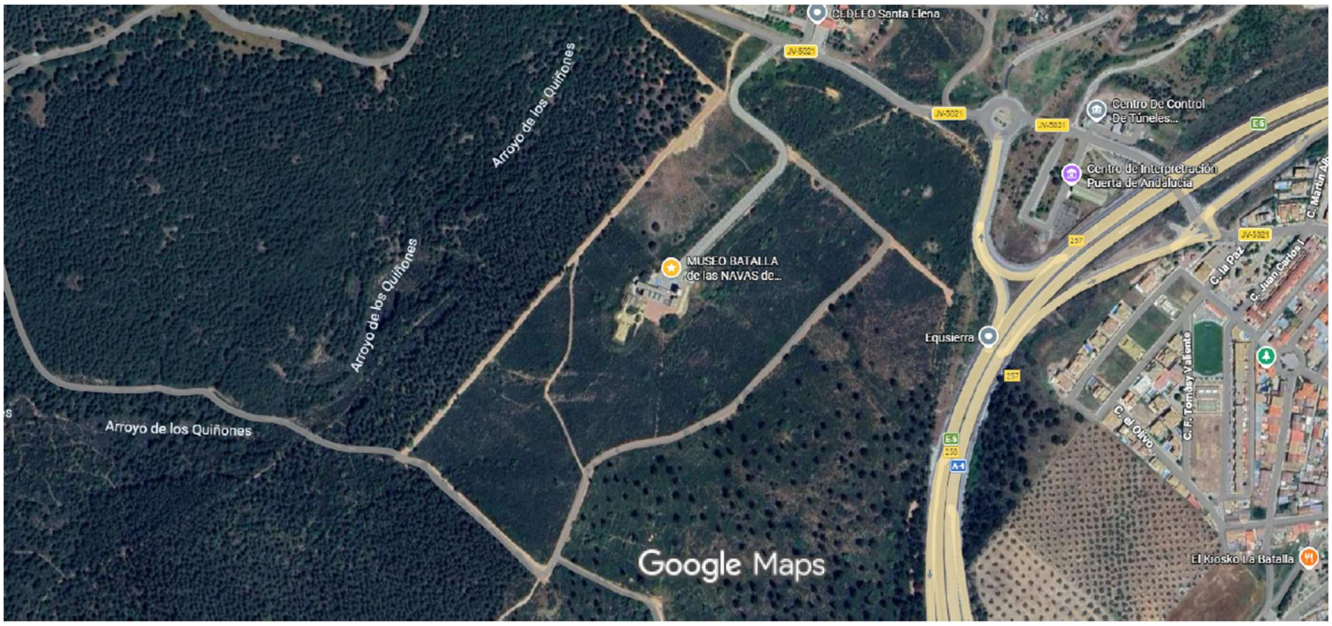
Coordenadas aproximadas del **Bosque del Museo de la Batalla de las Navas de Tolosa**” (según fuentes públicas): 38.3471935887507,-3.51817412684367.